

パッド印刷

印刷サイズ
35×35mm

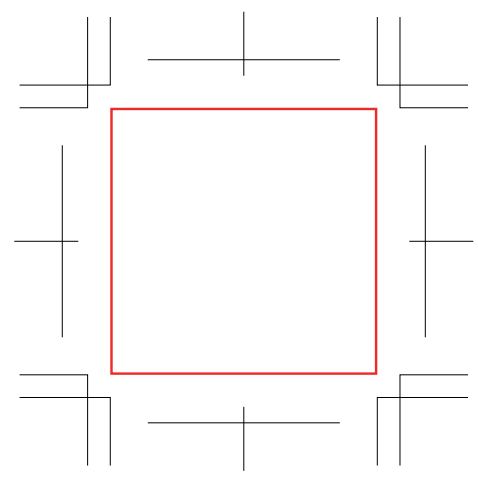

回転シルク印刷

印刷サイズ
W100×H110mm

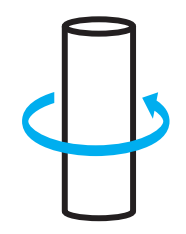

※回転シルク印刷は
外周に沿った印刷です。

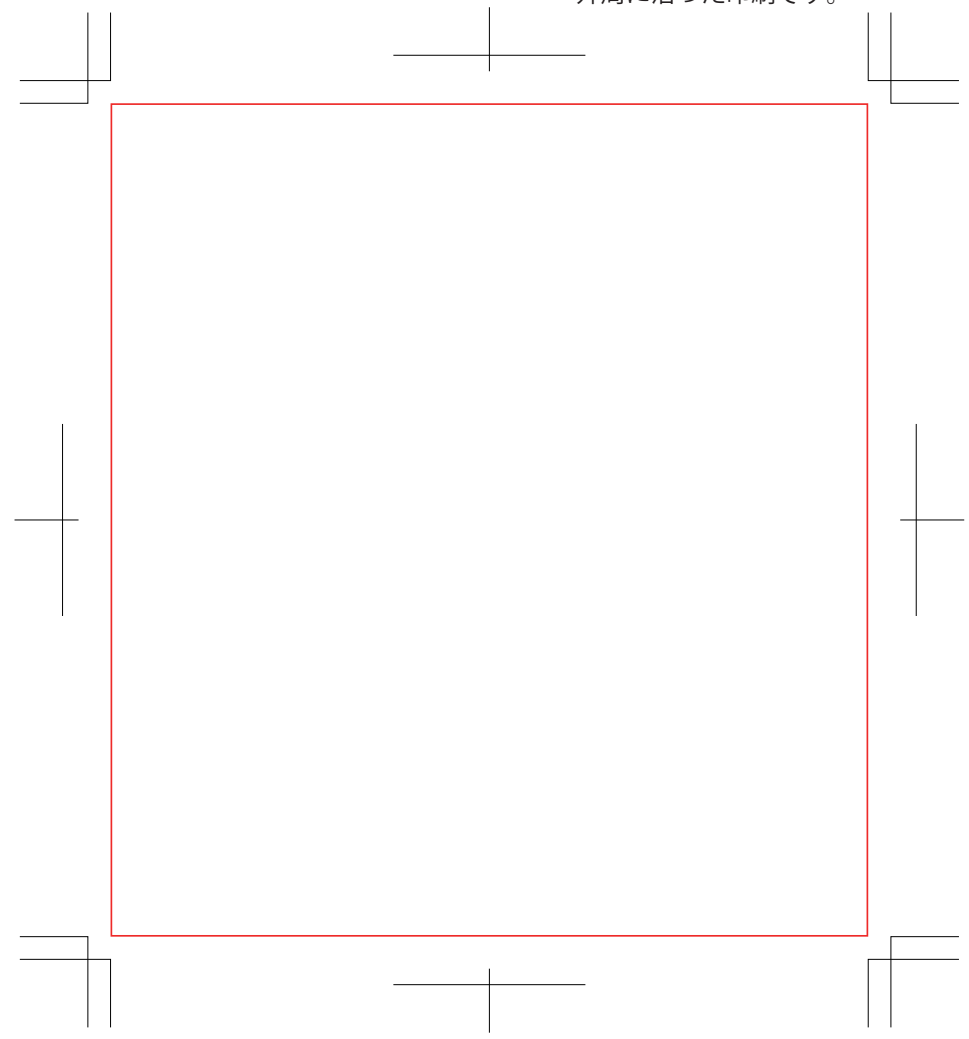

フルカラー印刷

印刷サイズ
W20×H90mm

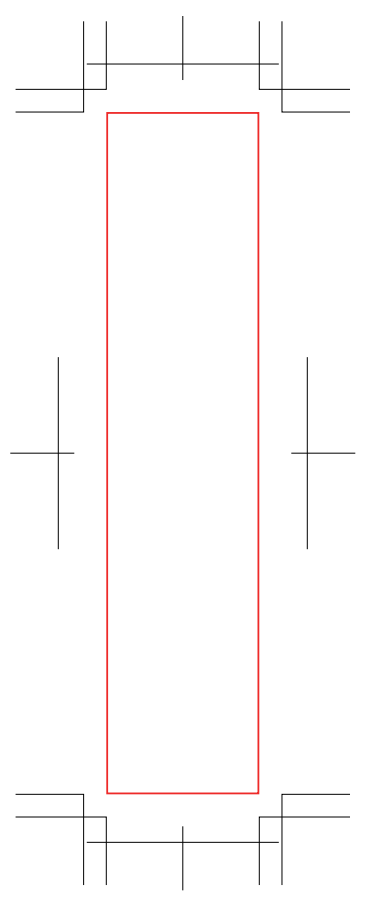

端から20mm
印刷不可

端から20mm
印刷不可

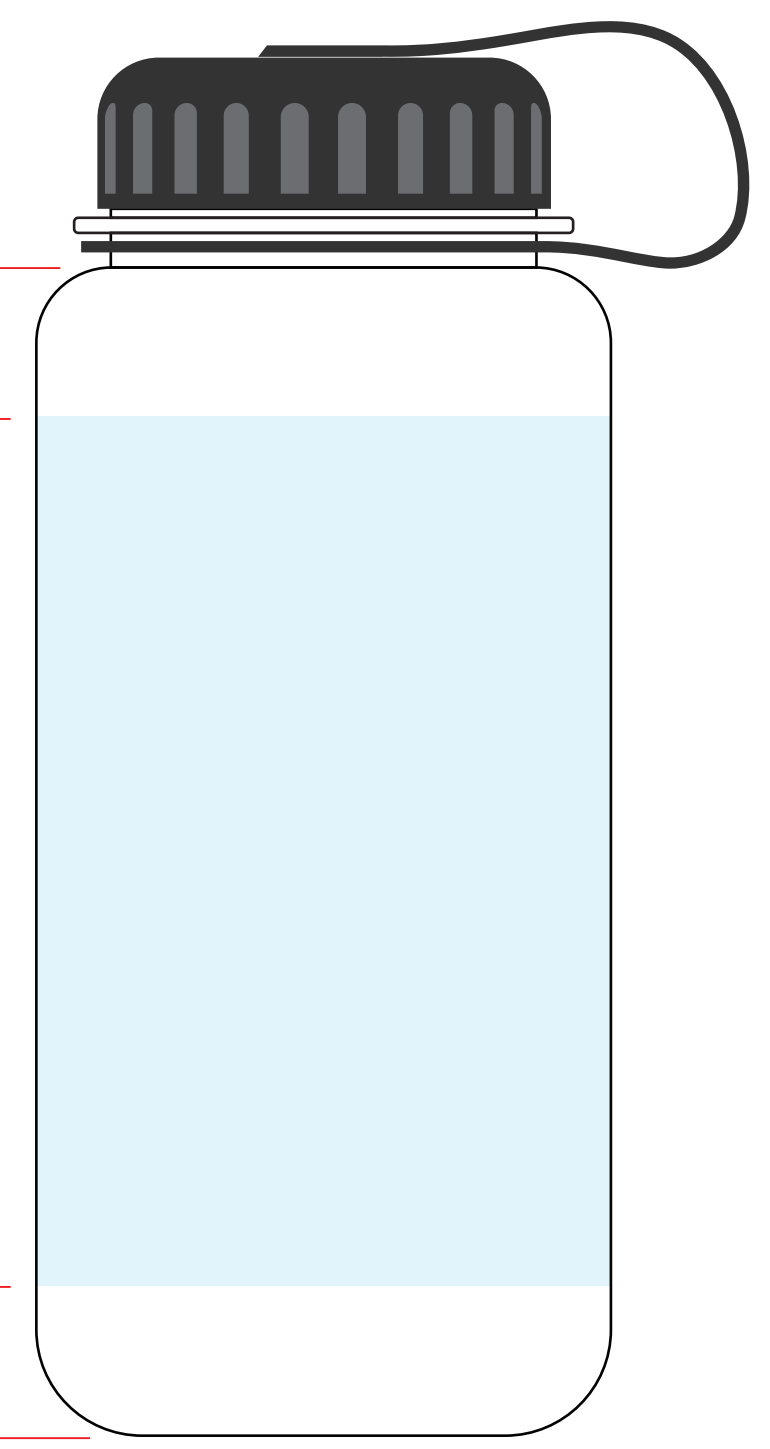

印刷可能範囲

※印刷可能範囲内にデータを配置してください。

※容量表示を避けて
印刷します。

※キャップラインは
回転します。

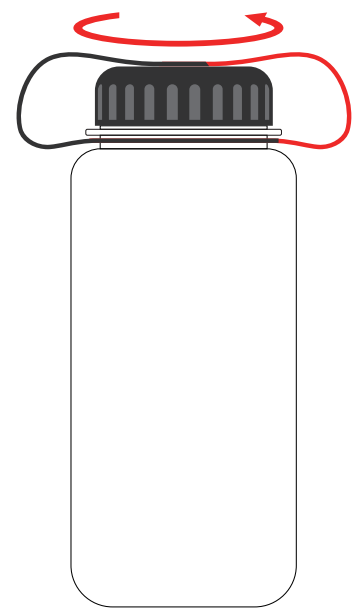
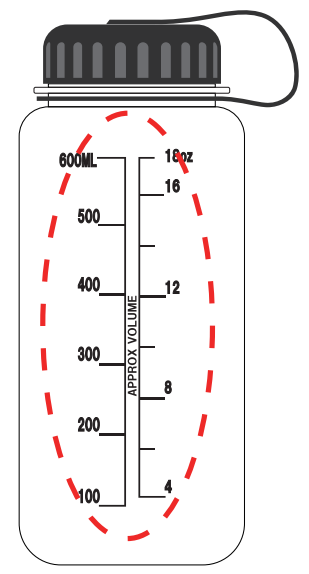

制作上の注意点	入稿可能データ
<ul style="list-style-type: none"> ●カラーモードがCMYKで作成されたai、PDF、EPSデータでお送りください。 Word、Excel、PowerPointなどは使用できません。 ●デザインは原寸サイズで作成してください。 ●刷り位置：寸法線はレイアウト位置に合わせて調整してください。 ●刷り色：PANTONEまたはDICのチップでご指定ください。 ※黒・白・金・銀はチップでの指定はできません。 ※刷り色が白の場合、黒でレイアウトし、指示事項/刷り色の部分に「白」とご記入ください。 ●刷り位置は網掛けの刷り範囲 以内にしてください。 (ベースの材質、又はデザインによりベタ面が多い場合、線が細かい場合等、調整が必要な場合がございます。) ●フォントのアウトライン化、アピアランス、透明効果の分割をしてください。 ●描写モードは「通常」にしてください(乗算、オーバーレイは不可) ●不要な内容は削除して、オーバープリントは使用しないでください。 ●細かい文字などは素材の関係上かすれたり、つぶれてしまう場合がございます。 ●ベース素材のカラーにより、印刷色の仕上りが若干変わる場合がございます。 	<div style="background-color: #e91e63; color: white; padding: 5px; margin-bottom: 5px;">Ai AI</div> <div style="background-color: #e91e63; color: white; padding: 5px; margin-bottom: 5px;">EPS</div> <div style="background-color: #e91e63; color: white; padding: 5px;">PDF</div>